

TXIK TXAK 2025 !

La mobilité sur-mesure pour tous BOUCAU



 **MIRUAK BAT**
AUTOCARS

 **transdev**
INVENTONS VOTRE MOBILITÉ

 **RATP dev**

 **Pays Basque euskal herria**
SYNDICAT DES MOBILITÉS PAYS BASQUE-ADOUR
IPAR EUSKAL HERRIATURKO MUGIKORTASUNEN SINDIKATUA
SINDICAT DE LAS MOBILITATS PAIS BASCO-ADOUR

TXIK TXAK



Le nouveau réseau TXIK TXAK'

« Le nouveau réseau TXIK TXAK est un grand pas en avant pour notre territoire et pour le pouvoir d'achat de nos concitoyens. Avec 30% d'offre en plus, nous allons également desservir toutes les communes du territoire, toute l'année. C'est en cela l'aboutissement du projet politique de notre Communauté d'Agglomération Pays Basque. »

«TXIK TXAK sare berriarekin urrats berri bat emanen dugu lurraldearen alde eta herritarren erosahaltenaren alde. Eskaintza % 30 emendatuz, lurraldeko herri guzietara helduko da urte osoan zehar. Hori da Eskal Hirigune Elkargoaren proiektu politikoaren helburua. »

« Lo navèth hialat TXIK TXAK qu'es ua avançada entau nòste territòri e lo nòste poder de crompa deus nòstes concitadans. Dab 30% d'auhèrta en mei, que vam tanben desservir totas las comunas deu territòri, tot lo long de l'annada. Qu'es l'arribada en cap deu projècte politic de la nòsta Comunautat d'Agglomeracion País Basco. »

Jean-René Etchegaray

Président de la Communauté Pays Basque
Euskal Hirigune Elkargoko lehendakaria
President de la Comunautat País Basco

« Notre nouveau réseau répond de manière concrète et pratique aux besoins quotidiens des habitants : plus de tram'bus, plus de bus, des horaires élargis avec des trajets supplémentaires tôt le matin et tard le soir, ainsi que des correspondances optimisées avec le train. Nous lançons également un nouveau service de Transport à la Demande accessible dans toutes les communes non desservies par les lignes régulières, une première sur le plan national. »

« Sare berri honek herritarren eguneroko beharrei erantzuten die, manera konketu eta praktikoan: tram'bus gehiago, autobus gehiago, ordutegi zabalagoa, bidaia gehiago goizean goiz eta arratsean, lotura gehiago tren sarearekin. Bestalde, eskaera bidezko garraio zerbitzu bat ezarriko dugu linea erregularrik ez duten herri guzietan. Lehen aldia da Frantzia mailan. »

« La nòste navèth hialat que respon de maniera concrèta e practica aus besonhs quotidians deus abitants : mei de tram'bus, mei de bus, oraris alarguits dab trajèctes suplementaris de d'òra lo matin e de tard lo ser, atau com correspondéncias optimizadas dab lo tren. Qu'aviam tanben un servici navèth de Transpòrt a la Demanda accessible dens totas las comunas non desservidas per las linhas regularas, ua purmèra suu plan nacionau. »

Jean-François Irigoyen

Président du Syndicat des Mobilités Pays Basque-Adour (SMBPA)
Ipar Euskal Herri-Aturriko Mugikortasunen Sindikatua (IEHAMS)
President deu Sindicat de las Mobilitats País Basco-Ador (SMPBA)



Le réseau de transport accélère !

Un nouveau réseau en place **dès le 6 janvier 2025** pour donner accès à **TOUS** à des solutions de mobilités adaptées et efficaces.

Ce nouveau réseau incarne et porte l'ambition du territoire de relier l'ensemble des habitants, en proposant à tous, quel que soit son âge, son activité, son lieu de résidence... **une solution de transport alternative à la voiture individuelle et à prix accessible.**

Pour répondre à 3 objectifs : **décarboner** le territoire, **décongestionner** le trafic routier, et contribuer à **améliorer le pouvoir d'achat.**

- ✓ **Les actifs**
- ✓ **Les jeunes**
- ✓ **Les familles**
- ✓ **Les seniors**
- ✓ **Les usagers réguliers**
- ✓ **Les usagers occasionnels**

Un choc d'offre :
Un réseau **+** dense
et **+** connecté !

T1

Mairie de BIARRITZ –
Hauts de BAYONNE

Toutes les **10 minutes**

Transport
à la demande

100% du territoire
désormais relié
au réseau TXIK TXAK

3

BAYONNE –
SAINT-JEAN-DE-LUZ

Toutes les **15 minutes**

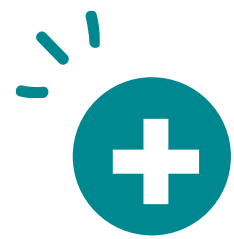

Offre globale : les principales nouveau**tés** 2025

Lignes saisonnières étendues
en amplitude horaire

De juin à septembre

T1 **T2** **3** **4** **5** **6** **7** **8**

Lignes principales

Plus de bus toute la journée
et toute l'année

Connexions
littoral <> intérieur

Un bus toutes
les **30 minutes**
aux heures de pointe

Sud Littoral

Offre **multipliée** par 2
sur Saint-Jean-de-Luz
et Hendaye



+ de liberté de **mouvement** !

- +** de bus toute l'année
- +** d'amplitude horaire
- +** de lignes
- +** de transport à la demande



+ de pouvoir d'achat !

L'abonnement TXIK TXAK, c'est l'accès à de nombreuses **solutions pour laisser sa voiture de côté** et réduire sa facture transport :

- ✓ Abonnement TXIK TXAK + TER : on dit adieu aux embouteillages et on fait le plein d'économies !
- ✓ Abris-vélos sécurisés à proximité des gares et des lignes de bus,
- ✓ Vélos Pony et location longue durée de vélos électriques,
- ✓ Covoiturage et autopartage (avec Aupa).



Bus + Train
2 pour le prix d'1

NOUVEAU
Réseau TXIK TXAK + TER
Abonnement annuel, après participation employeur

Moins de
20€
par mois





+ de simplicité !

T1 > Mairie de Biarritz L. Barthou
Lundi à Vendredi • Astelehenetik ostiralera

Direction	Hauts de Bayonne	Place des Gascons	Gare de Bayonne	Mairie de Bayonne	Place des Bosques	Bilhon	BAR2	Bernain-Montbél	Europe-Marne	Mairie de Biarritz L. Barthou
Hauts de Bayonne	05:30 06:00 06:20 06:40 07:00 07:15 07:30 07:45 08:00 08:15 08:30 08:45 09:00 09:15									
Place des Gascons	05:33 06:03 06:23 06:44 07:04 07:19 07:34 07:49 08:04 08:19 08:34 08:49 09:04 09:19									
Gare de Bayonne	05:38 06:08 06:28 06:50 07:10 07:25 07:40 07:55 08:10 08:25 08:40 08:55 09:10 09:25									
Mairie de Bayonne	05:40 06:10 06:30 06:52 07:13 07:28 07:43 07:58 08:14 08:29 08:44 08:59 09:14 09:29									
Place des Bosques	05:42 06:12 06:32 06:54 07:15 07:30 07:46 08:01 08:16 08:31 08:46 09:01 09:15 09:30									
Bilhon	05:44 06:14 06:34 06:56 07:17 07:32 07:48 08:03 08:18 08:33 08:48 09:03 09:17 09:32									
BAR2	05:49 06:19 06:40 07:02 07:23 07:38 07:54 08:09 08:24 08:39 08:54 09:09 09:23 09:38									
Bernain-Montbél	05:55 06:25 06:46 07:08 07:29 07:44 08:00 08:15 08:30 08:45 09:00 09:15 09:29 09:44									
Europe-Marne	06:03 06:33 06:54 07:16 07:38 07:53 08:09 08:24 08:39 08:54 09:09 09:24 09:38 09:53									
Mairie de Biarritz L. Barthou	06:07 06:37 06:58 07:20 07:43 07:58 08:14 08:29 08:44 08:59 09:14 09:29 09:43 09:58									



Changement à l'horizon !

L'information voyageur évolue pour toujours plus de clarté, de simplicité et de lisibilité.

- ✓ Infos en temps réel via un QR code unique pour chaque arrêt de bus.

Boucau | Bokale
Gare de Boucau

Map showing the bus route and stop location. Includes a QR code for real-time information and a table of bus arrivals and departures.

Visuels non contractuels

+ de proximité !

Grâce à un dispositif de communication appuyé pour faire connaître le nouveau réseau :



- ✓ **Une agence mobile**
Pour aller à la rencontre de tous les habitants, dès le mois de novembre.
- ✓ **Un site web dédié**
Pour s'approprier les changements opérés sur le nouveau réseau (2025.txiktxak.fr).
- ✓ **Un Centre de Relation Client local et bilingue français / euskara**
Pour accompagner les usagers dès cet automne.
Disponible du lundi au samedi de 7h à 20h00,
le dimanche de 9h à 12h30 et de 14H00 à 17h30 et jours fériés (hors 1^{er} mai).
Tél. : 05 47 75 76 64



Avec TXIK TXAK, l'été joue les prolongations !

**De juin à septembre,
les horaires s'allongent comme les journées.**

Envie de rester plus longtemps à dîner
ou de profiter du coucher de soleil à la plage ?

Les horaires en matinée et en soirée
sur certaines lignes s'adaptent à la saison
pour nous permettre de vivre intensément
un maximum de bons moments.



TPMR : une **nouvelle** **offre améliorée** pour un meilleur service

- ✓ **Une zone TPMR unique**, avec la possibilité de se déplacer du Nord au Sud sans contrainte,
- ✓ **Plus d'interruption à la mi-journée**, et des **horaires élargis en soirée** le weekend : Du dimanche au jeudi de 7h30 à 19h30 et du vendredi au samedi et jours fériés de 7h30 à 23h
- ✓ En cas d'événement, la possibilité de communiquer les informations à la centrale de réservation afin d'**optimiser le groupage**.



Une plus grande flexibilité !

Réservation par téléphone **(05 47 75 76 64)**, mais aussi sur le site internet et l'application mobile. Réservation possible **1 mois à l'avance et jusqu'à 1h avant**, annulation possible jusqu'à 2h avant le départ.

Un service de Transport de Personne à Mobilité Réduite (TPMR) accessible uniquement aux détenteurs de Carte Mobilité Inclusion (CMI) et sans passage en commission

Boucau

Dès le 6 janvier 2025,
TXIK TXAK accélère à Boucau :
+ de bus toute la journée
et toute l'année !

Le nouveau réseau TXIK TXAK à Boucau c'est :

- ✓ **1 ligne de Tram'bus**
à une fréquence de 15 min **T2**
- ✓ **1 ligne principale** avec une fréquence
de 20 min **7**
- ✓ **3 lignes complémentaires** aux horaires élargis
19 **20** **23**



Tram'bus accélère'

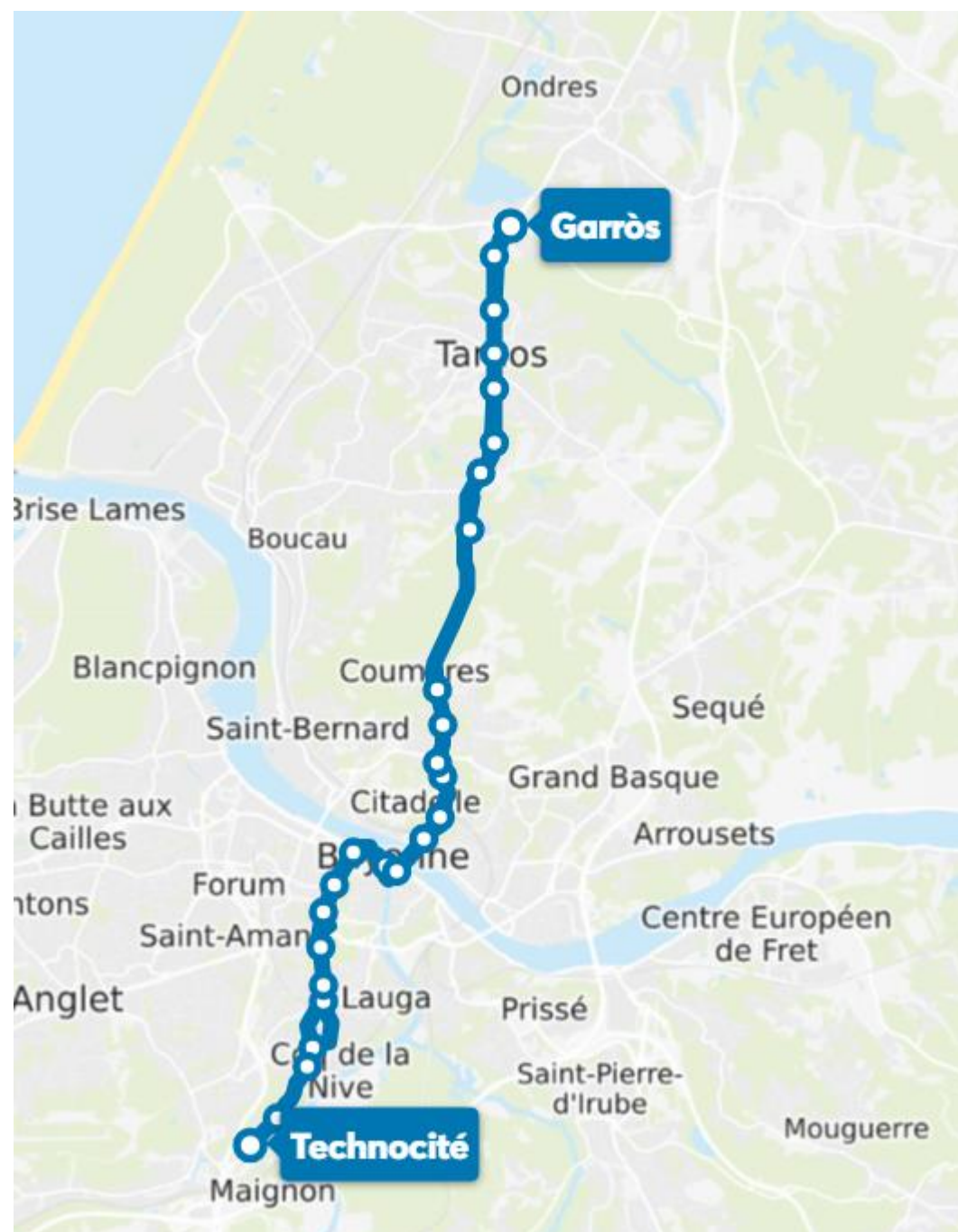

T2

TARNOS
P+R Garros
<>
BAYONNE
Technocité

Les grandes évolutions

- ✓ La ligne **T2** circule toutes les **15 minutes**, du lundi au vendredi de 05h00 à 00h01 et le samedi de 05h32 à 00h02. Le dimanche c'est **toutes les 45 minutes**, de 07h30 à 23h15.
- ✓ La ligne **T2** offrira une **correspondance avec le premier TER pour Bordeaux**, facilitant les déplacements régionaux dès le début de la journée.
- ✓ Desserte du centre-ville de Bayonne et de Tarnos, des établissements scolaires et du Centre hospitalier.
- ✓ Un parking-relais au terminus de la ligne (P+R Garros à Tarnos).

Service renforcé sur la ligne **7**

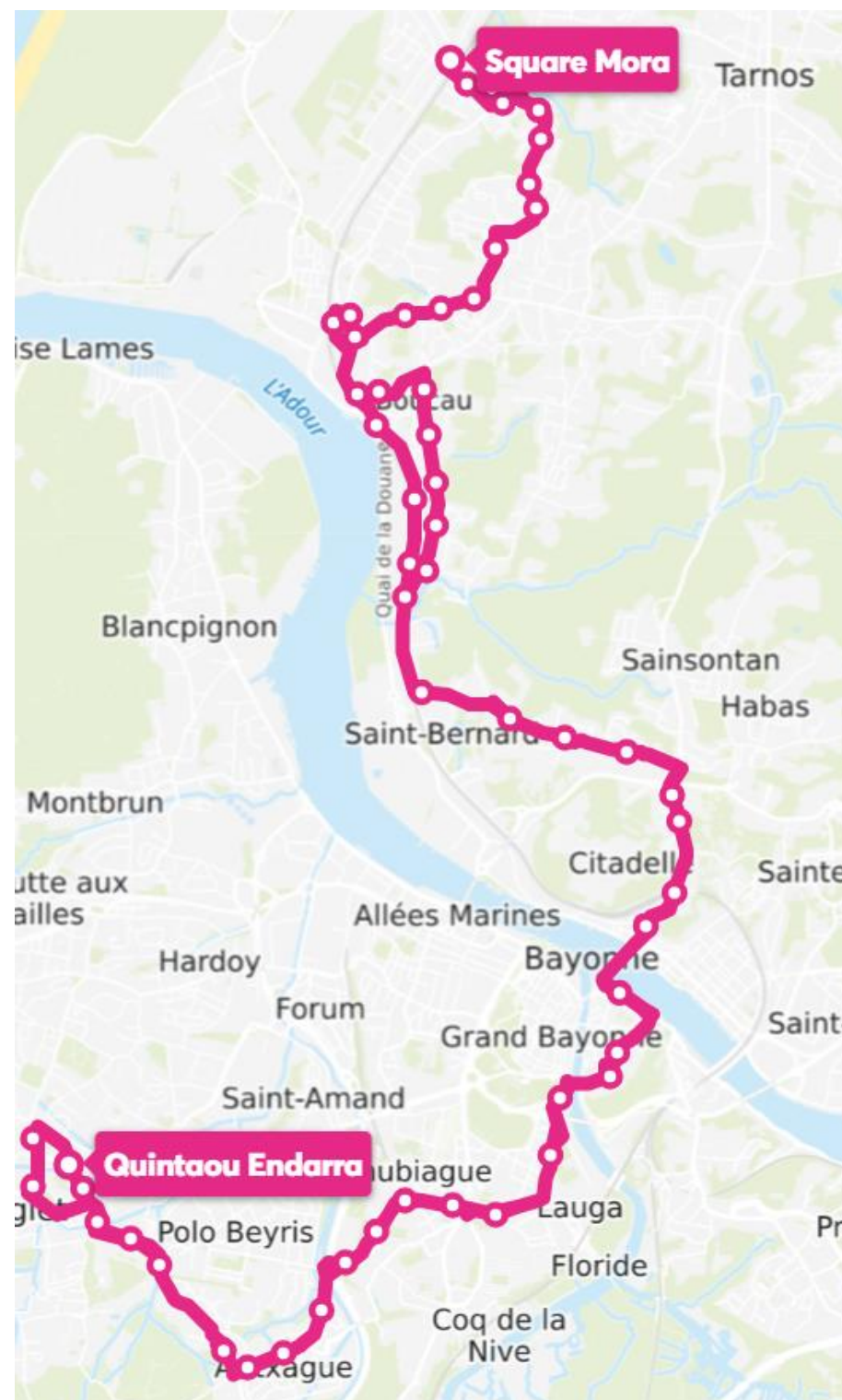

7

TARNOS
Square Mora
<>
ANGLET
Quintaou Endarra

Les grandes évolutions

- ✓ La ligne **7** relie **Anglet** à **Tarnos** via la Mairie de Boucau.
- ✓ Des passages **toutes les 20 minutes** toute la journée et une **offre en soirée** pour se rendre au centre-ville de Bayonne et vers Anglet.
- ✓ La possibilité d'aller travailler plus facilement sur le BAB grâce à des **horaires adaptés** et une amplitude horaire élargie le matin et le soir.
- ✓ **Premier départ du lundi au vendredi : 06h19**
Dernier départ du lundi au vendredi : 23h26

Des accès aux plages toute l'année

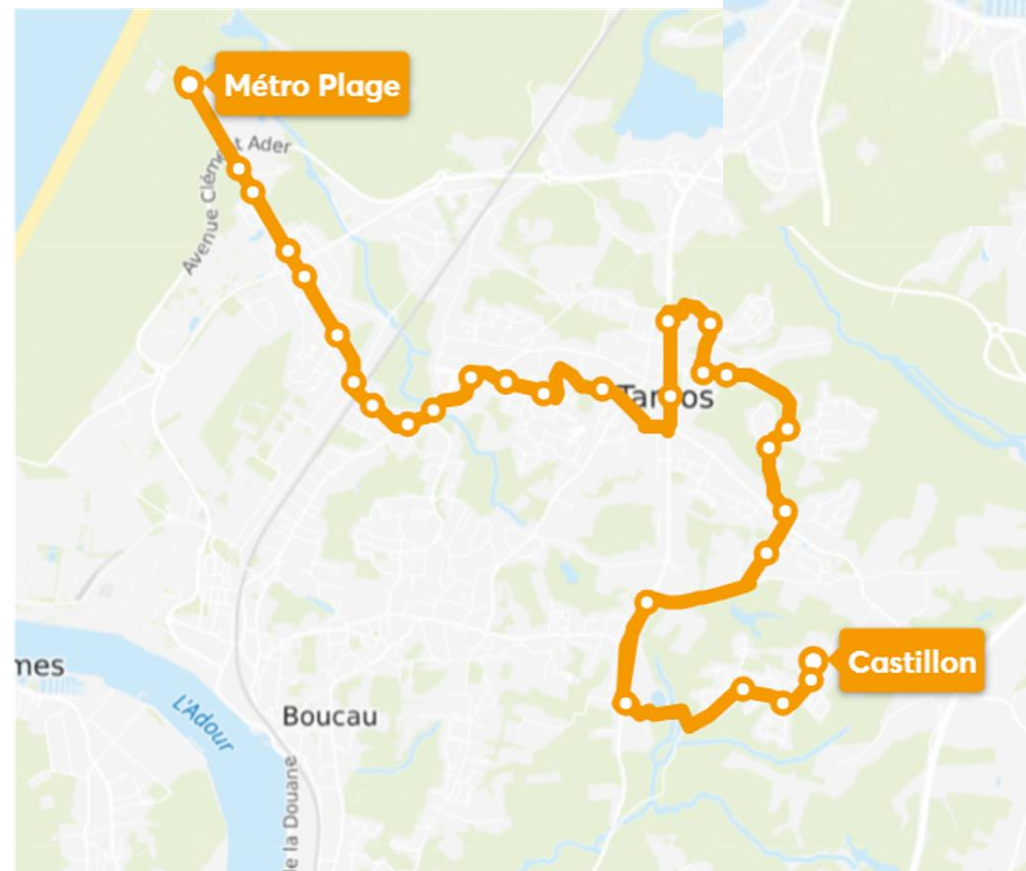
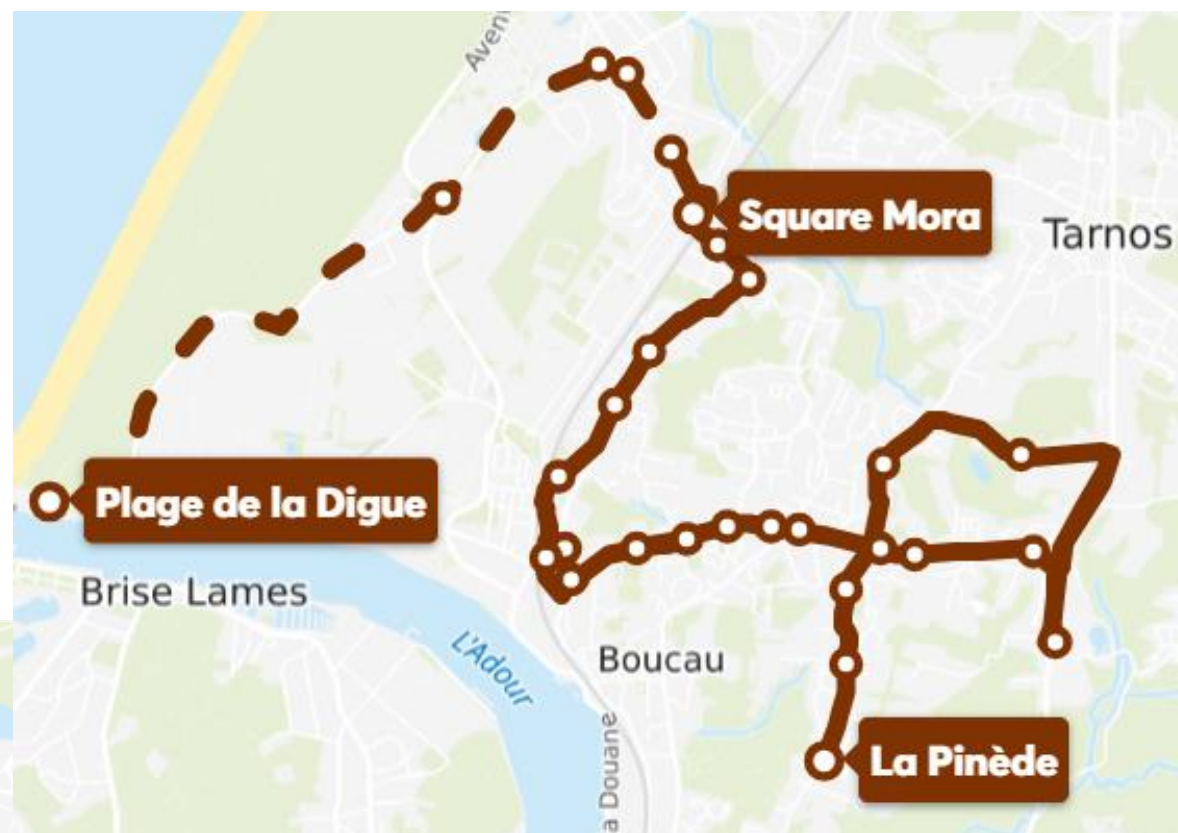

19

TARNOS
Métro Plage
<>
TARNOS
Castillon

20

BOUCAU La Pinède
<>
TARNOS Square Mora
<>
TARNOS Plage de la
Digue (été)

Les grandes évolutions

- ✓ Accès à la **plage du Métro** toute l'année avec la ligne **19**.
- ✓ La **plage de la Digue** est désormais **desservie l'été** avec la ligne **20**.
- ✓ Ligne **19** c'est un passage **toutes les 45 minutes**
Premier départ du lundi au vendredi : 06h51
Dernier départ du lundi au vendredi : 19h40
- ✓ Ligne **20** c'est un passage **toutes les 60 minutes**
Premier départ du lundi au vendredi : 06h40
Dernier départ du lundi au vendredi : 20h10

23

VILLEFRANQUE
Mendiburua

<>
ONDRES
Océan

Les grandes évolutions

- ✓ Une **amplitude horaire élargie** le matin et le soir en semaine.
- ✓ Desserte de la **gare de Bayonne** pour accéder plus facilement aux trains régionaux et nationaux.
- ✓ Un accès direct au Centre commercial Ametzondo à Bayonne / Saint-Pierre-d'Irube.
- ✓ Un **accès direct** à la plage d'Ondres toute l'année.
- ✓ Passage **toutes les 60 minutes**
Premier départ du lundi au vendredi : 05h23
Dernier départ du lundi au vendredi : 21h23
Pas de service le dimanche.

Une offre renforcée sur la ligne 23

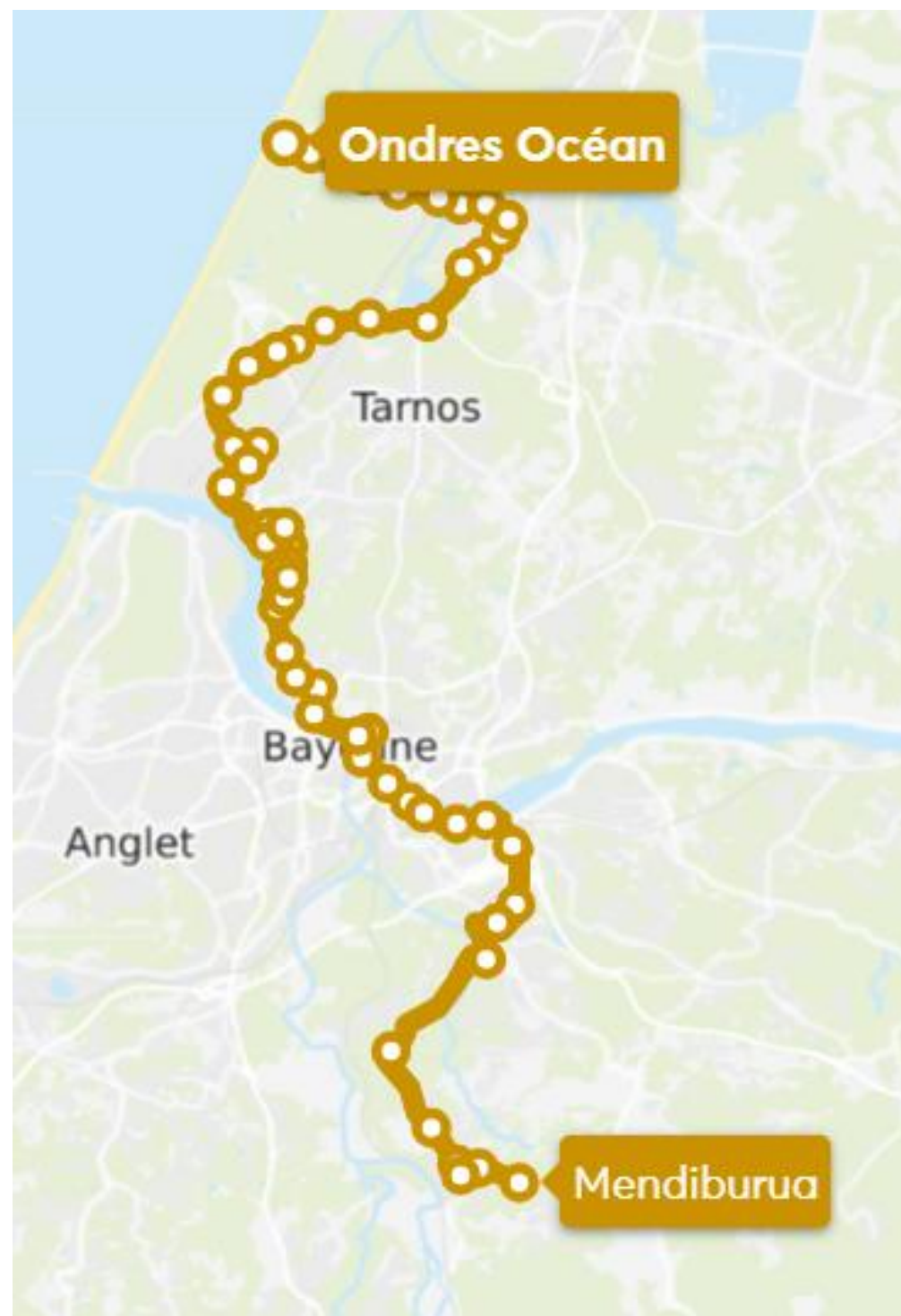



Merci de votre attention !
